

Echtheidskenmerken voor nooddocumenten en kindersticker

Noodpaspoort

Het noodpaspoort wordt in tegenstelling tot de andere documenten decentraal voorzien van gegevens. Voor de invulling wordt gebruik gemaakt van een printtechniek. De houderpagina is van papier en wordt na de invulling voorzien van een folie.

Laissez-Passer

Het laissez-passers wordt in tegenstelling tot de andere documenten decentraal met de hand ingevuld. De houderpagina is van papier en wordt na de invulling voorzien van een folie.

Echtheidskenmerk Noodpaspoort en Laissez-Passer

Kenmerk: Folie met holografisch beeld

plaats komt voor op de houderpagina
eigenschap transparant beeld dat van kleur en vorm kan wijzigen
controlewijze door het document te kantelen

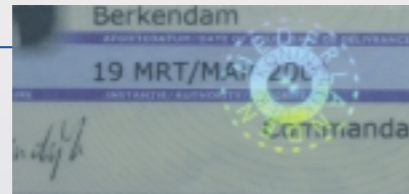

Echtheidskenmerk kindersticker

De kindersticker is voorzien van een eigen vormgeving en speciale inkt op de randen

Kenmerk: Optisch Variabele Inkt

plaats rand van de sticker
eigenschap verandering van kleur
controlewijze door het document te kantelen



Kenmerkenfolder

Nederlandse reisdocumenten model 2001

Voor meer informatie

Voor vragen over de echtheidskenmerken van de Nederlandse reisdocumenten kunt u terecht bij de Infodesk van het agentschap Basisadministratie Persoonsgegevens en Reisdocumenten (BPR) op werkdagen van half negen tot vijf uur, telefoon 070-362 24 35 of www.bprbz.nl



Basisadministratie Persoonsgegevens en Reisdocumenten

Ministerie van Binnenlandse Zaken en Koninkrijksrelaties



Inleiding

Vanaf 1 oktober 2001 wordt door het Ministerie van Binnenlandse Zaken en Koninkrijksrelaties een nieuwe reeks Nederlandse Reisdocumenten uitgegeven. Naast de nieuwe vormgeving worden de reisdocumenten, anders dan bij de documenten van 1995 en 1997, op één centraal punt voorzien van variabele gegevens.

De controleerbaarheid van het reisdocument vormde een belangrijke bron van inspiratie voor de vormgever bij de keuze voor de lay-out. Voor de invulling

van de variabele gegevens wordt gebruik gemaakt van verschillende lasertechnieken waarbij de pasfoto geïntegreerd wordt in het ontwerp van de houderpagina. Om de echtheid van het document te kunnen vaststellen, wordt naast een aantal traditionele kenmerken, ook gebruik gemaakt van nieuw ontwikkelde echtheidskenmerken. De nieuwe vormgeving, echtheidskenmerken en technieken voor het invullen van de gegevens bieden goede uitgangspunten voor een betrouwbare controle.

Nederlandse reisdocumenten

De reeks documenten die per 1 oktober 2001 wordt uitgegeven bestaat uit:



Nooddocumenten

geen identiteitsdocumenten

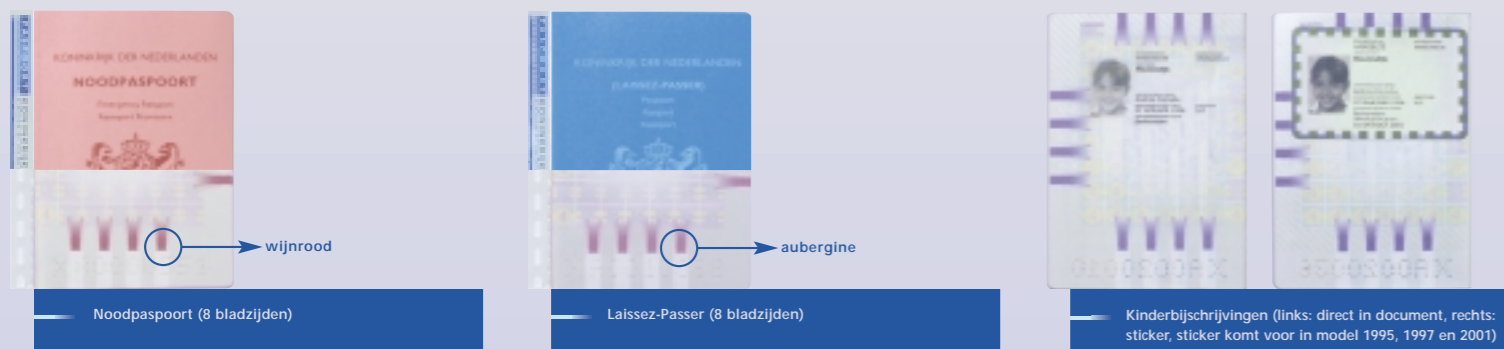

Bijschrijvingen

Het bijschrijven van kinderen is gewijzigd. Van bijgeschreven kinderen wordt ook een pasfoto opgenomen. Als de bijschrijving plaats vindt bij de aanvraag van het reisdocument van de ouder wordt de informatie direct in het document geprint. Als een bijschrijving na uitgifte van het reisdocument plaatsvindt wordt daarvoor gebruik gemaakt van een speciale sticker die in het document van de ouder wordt geplakt. De printlay-out is voor beide bijschrijvingen gelijk.

Controleniveau

Voor de beveiliging van de reisdocumenten wordt gebruik gemaakt van verschillende kenmerken van echtheid. De kenmerken worden gebruikt om de verschillende niveaus van beveiliging te realiseren. Een aantal kenmerken kan worden gecontroleerd zonder dat gebruik wordt gemaakt van hulpmiddelen. Dit zijn de zogenaamde 1^e lijns echtheidskenmerken ook wel acceptantenkenmerken genoemd. Deze kenmerken zijn in een acceptantengerichte folder bij een breed publiek bekend gemaakt. Er wordt ook gebruik gemaakt van kenmerken die alleen gecontroleerd kunnen worden met hulpmiddelen. Dit zijn de 2^e lijns echtheidskenmerken. Deze kenmerken worden alleen aan beroepsmatige controleurs bekend gemaakt.

1^e lijns echtheidskenmerken

- 1 Kenmerk: Schaduwwatermerk**
plaats in iedere bladzijde van het boekje
eigenschap afbeelding nationaal wapen in het papier
controlewijze met behulp van doorzichtlicht



- 2 Kenmerk: Kinegram®**
plaats kunststof houderpagina en identiteitskaart
eigenschap transparant beeld dat van kleur en vorm kan wijzigen
controlewijze door het document te kantelen



- 3 Kenmerk: Voelbaar reliëf**
plaats linker- en rechter zijkant van de kunststof houderpagina en identiteitskaart
eigenschap voelbaar element
controlewijze voelen met de vingertoppen



- 4 Kenmerk: ImagePerf®**
plaats kunststof houderpagina en identiteitskaart
eigenschap tweede pasfoto geperforeerd in kunststof houderpagina en identiteitskaart
controlewijze met behulp van doorzichtlicht



2^e lijns echtheidskenmerken

- 1 Kenmerk: UV bedrukking**
plaats glansinkt op iedere pagina van het binnenwerk en schutbladen
eigenschap fluoresceert geel wanneer het document onder UV licht wordt gehouden
controlewijze aanstraling met UV licht

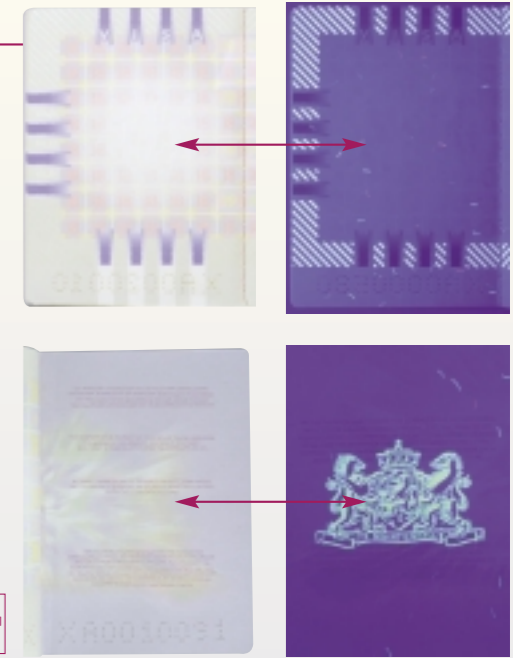

- 2 Kenmerk: Extra kleine druk**
plaats lijn boven de machine leesbare zone
eigenschap tekst "Koninkrijk der Nederlanden" met een lettergrootte van ± 0,22 mm
controlewijze met behulp van een loep

